

GOBIERNO MUNICIPAL DE CASIMIRO CASTILLO, JALISCO.

ACTA DE AYUNTAMIENTO ORDINARIA NO. 13

En la población de La Resolana, Municipio de Casimiro Castillo, siendo las 11:00 once horas del día 21 veintiuno del mes de Marzo del año 2013 dos mil trece, habiendo sido citados oportunamente por instrucciones del C. Presidente Municipal en funciones, se reunieron en el Salón de Sesiones del H. Ayuntamiento de Casimiro Castillo, Jalisco, C. Salvador Durán Núñez, Presidente Municipal, Lic. Noemí Nereida González González, Síndico Municipal y los C.C. Regidores Propietarios, Lic. Enf. Nedy Lorena Ochoa Ramos, C. Mario Pelayo Guzmán, L.A.E. Sheila Fabiola Vega Chávez, C. Miguel Lomas García, C. Fructuoso Madrigal Magallón, Profr. Agustín Vázquez García, Profr. Horacio Moisés Soto Benítez, Tec. Agr. Jesús Pérez Paredes, Mtro. Margarito Casillas Madera; quienes conforman la totalidad del Honorable Ayuntamiento Constitucional del Municipio de Casimiro Castillo, Jalisco; con el objeto de celebrar la **XIII Sesión Ordinaria** del H. Ayuntamiento de la actual Administración Municipal 2012-2015, en atención a lo que dispone el Artículo 15 de la Ley de Gobierno y la Administración Pública Municipal del Estado de Jalisco. Por lo tanto se suscribe la presente correspondiente al **Acta número 13 trece**, bajo el siguiente:

ORDEN DEL DÍA:

- 1.- Lista de asistencia y verificación del Quórum legal.
- 2.- Lectura, revisión y aprobación del acta de la sesión anterior.
- 3.- Aprobación del Orden del día.
- 4.- Análisis y aprobación de la Primera Modificación al Presupuesto de Ingresos y Egresos correspondiente al Ejercicio Fiscal 2012.

Para el desahogo del **Punto número 01 uno**. En uso de la palabra el C. Salvador Durán Núñez, Presidente Municipal, saluda a los presentes y solicita a la C. Lic. Ana María Tejeda Pelayo, Secretario General, para que proceda a nombrar lista de asistencia, misma que arrojó la presencia de 11 once y 0 cero faltas, por lo que encontrándose la totalidad de asistentes de este H. Cuerpo Edilicio, procedió a declarar Quórum legal y abierta la sesión.

Para el desahogo del **Punto número 02 dos**. En uso de la palabra el C. Salvador Durán Núñez, Presidente Municipal, solicita a la C. Lic. Ana María Tejeda Pelayo, Secretario General, se sirva dar lectura a los puntos contenidos en el Orden del día, que son la lectura, revisión y aprobación del acta de la sesión anterior, por lo que habiéndose leído se somete a la votación del Ayuntamiento siendo aprobada por unanimidad en todos los puntos contenidos.

Para el desahogo del **Punto número 03 tres**. En uso de la palabra el C. Salvador Durán Núñez, Presidente Municipal, solicita a la C. Lic. Ana María Tejeda Pelayo, Secretario General, que proceda dar lectura al punto contenido la aprobación del Orden del día, por lo que habiéndose leído se somete a la votación del H. Ayuntamiento, siendo aprobada por unanimidad en todos los puntos contenidos.

Para el desahogo del **Punto número 04 cuatro**. El Presidente Municipal C. Salvador Durán Núñez, presentó al pleno del Ayuntamiento para su análisis y aprobación la Primera Modificación al Presupuesto de Ingresos y Egresos, correspondiente al Ejercicio Fiscal 2012, del Municipio de Casimiro Castillo, Jalisco, y revisado que fue lo anterior se autoriza por unanimidad.

Municipio: PRIMERA MODIFICACION AL PRESUPUESTO 2012, Jalisco

Clasificación por rubro de ingreso (CONAC)

| R | Descripción | Estimación | Distribución |
|-------------|--|-------------------|----------------|
| 1 | IMPUESTOS | 2,701,680 | 4.68% |
| 2 | CUOTAS Y APORTACIONES DE SEGURIDAD SOCIAL | - | 0.00% |
| 3 | CONTRIBUCIONES DE MEJORAS | - | 0.00% |
| 4 | DERECHOS | 4,667,971 | 8.08% |
| 5 | PRODUCTOS | 2,495,992 | 4.32% |
| 6 | APROVECHAMIENTOS | 6,903,612 | 11.96% |
| 7 | INGRESOS POR VENTAS DE BIENES Y SERVICIOS | - | 0.00% |
| 8 | PARTICIPACIONES Y APORTACIONES | 40,970,513 | 70.96% |
| 9 | TRANSFERENCIAS, ASIGNACIONES, SUBSIDIOS Y OTRAS AYUDAS | - | 0.00% |
| 0 | INGRESOS DERIVADOS DE FINANCIAMIENTO | - | 0.00% |
| Suma | | 57,739,768 | 100.00% |

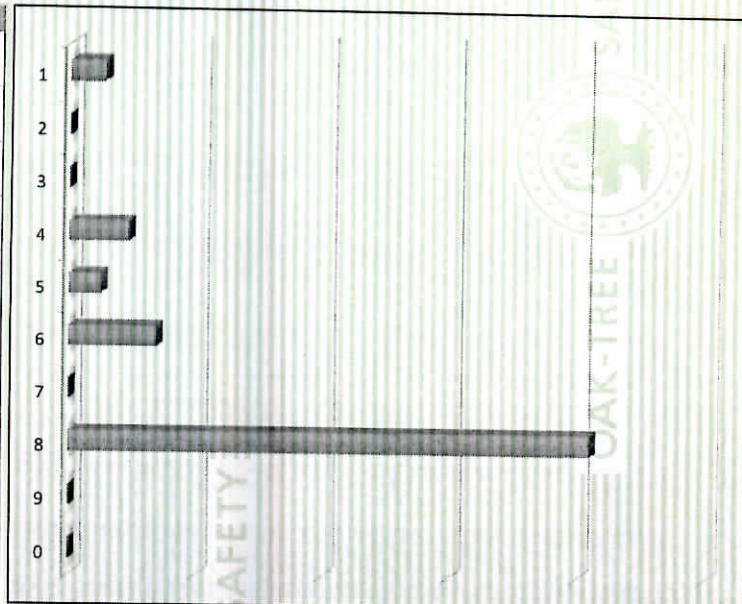

Clasificación por título de ingreso (LEY DE INGRESOS MUNICIPAL "JALISCO")

| T | Descripción | Estimación | Distribución |
|-------------|---------------------------|-------------------|----------------|
| 1 | IMPUESTOS | 2,701,680 | 4.68% |
| 2 | CONTRIBUCIONES ESPECIALES | - | 0.00% |
| 3 | DERECHOS | 4,667,971 | 8.08% |
| 4 | PRODUCTOS | 2,495,992 | 4.32% |
| 5 | APROVECHAMIENTOS | 6,903,612 | 11.96% |
| 6 | PARTICIPACIONES | 27,436,909 | 47.52% |
| 7 | APORTACIONES FEDERALES | 13,533,604 | 23.44% |
| Suma | | 57,739,768 | 100.00% |

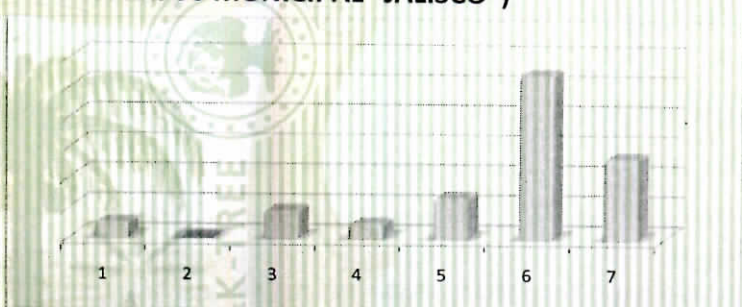

Clasificación por tipo de ingresos

| TI | Descripción | Estimación | Distribución |
|-------------|---|-------------------|----------------|
| 1 | INGRESOS DE GESTIÓN | 16,769,255 | 29.04% |
| 2 | PARTICIPACIONES, APORTACIONES, TRANSFERENCIAS, ASIGNACIONES, SUBSIDIOS Y OTRAS AYUDAS | 40,970,513 | 70.96% |
| 3 | OTROS INGRESOS | - | 0.00% |
| Suma | | 57,739,768 | 100.00% |

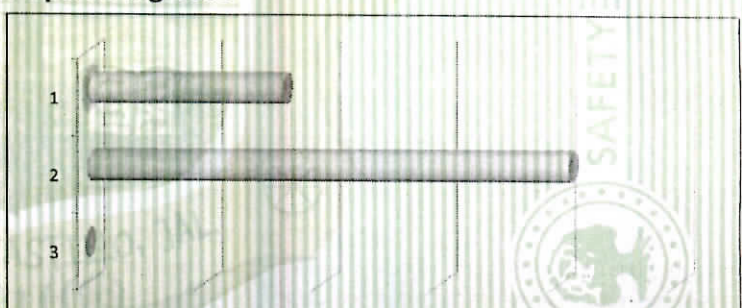

Clasificación por origen del recurso

| OR | Descripción | Estimación | Distribución |
|-------------|------------------------|-------------------|----------------|
| 100 | RECURSOS PROPIOS | 37,822,930 | 65.51% |
| 200 | APORTACIONES FEDERALES | 13,533,604 | 23.44% |
| 300 | PROGRAMAS FEDERALES | 581,701 | 1.01% |
| 400 | PROGRAMAS ESTATALES | 5,801,533 | 10.05% |
| 500 | EMPRÉSTITOS | - | 0.00% |
| 900 | OTROS | - | 0.00% |
| Suma | | 57,739,768 | 100.00% |

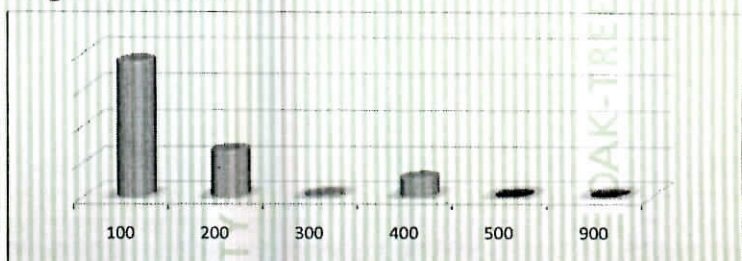

Municipio: PRIMERA MODIFICACION AL PRESUPUESTO 2012, Jalisco

Clasificación por capítulo

| C | Descripción | Estimación | Distribución |
|-------------|--|-------------------|--------------|
| 1000 | SERVICIOS PERSONALES | 21,781,316 | 32% |
| 2000 | MATERIALES Y SUMINISTROS | 9,063,618 | 13% |
| 3000 | SERVICIOS GENERALES | 11,038,418 | 16% |
| 4000 | TRANSFERENCIAS, ASIGNACIONES, SUBSIDIOS Y OTRAS AYUDAS | 2,923,815 | 4% |
| 5000 | BIENES MUEBLES, INMUEBLES E INTANGIBLES | 163,778 | 0% |
| 6000 | INVERSIÓN PÚBLICA | 11,444,576 | 17% |
| 7000 | INVERSIONES FINANCIERAS Y OTRAS PROVISIONES | 8,057,730 | 12% |
| 8000 | PARTICIPACIONES Y APORTACIONES | - | 0% |
| 9000 | DEUDA PÚBLICA | 3,577,310 | 5% |
| Suma | | 68,050,561 | 100% |

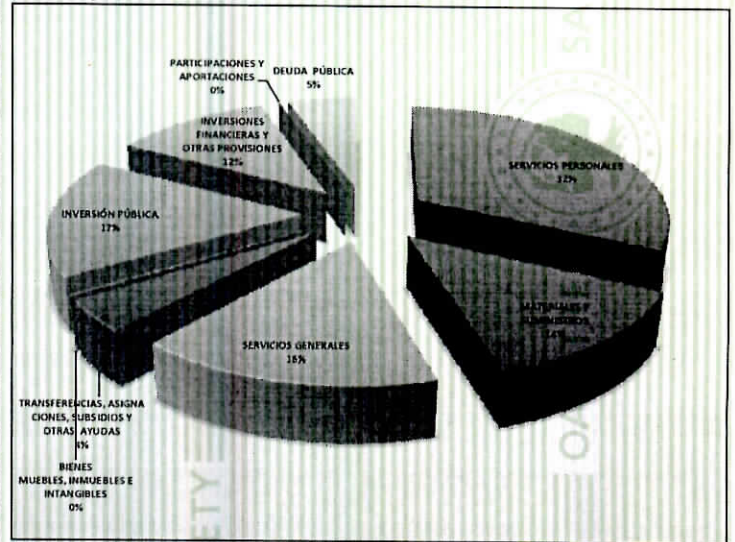

Clasificación por origen del recurso

| C | Descripción | Estimación | Distribución |
|-------------|------------------------|-------------------|--------------|
| 100 | RECURSOS PROPIOS | 43,262,003 | 64% |
| 200 | APORTACIONES FEDERALES | 13,543,542 | 20% |
| 300 | PROGRAMAS FEDERALES | 2,378,935 | 3% |
| 400 | PROGRAMAS ESTATALES | 4,733,870 | 7% |
| 500 | EMPRÉSTITOS | - | 0% |
| 900 | OTROS | 4,132,211 | 6% |
| Suma | | 68,050,561 | 100% |

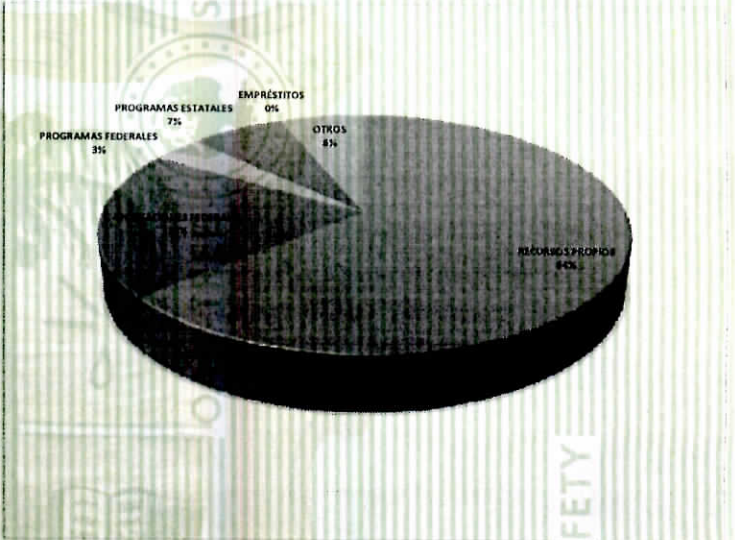

Clasificación por tipo de gasto

| C | Descripción | Estimación | Distribución |
|-------------|---|-------------------|--------------|
| 1 | GASTO CORRIENTE | 52,864,897 | 78% |
| 2 | GASTO DE CAPITAL | 11,608,354 | 17% |
| 3 | AMORTIZACIÓN DE LA DEUDA Y DISMINUCIÓN DE PASIVOS | 3,577,310 | 5% |
| Suma | | 68,050,561 | 100% |



Informe a los Ingreso Presupuestados 2012

Municipio: PRIMERA MODIFICACION AL PRESUPUESTO 2012 Jalisco

| CONCEPTOS | EJERCICIO 2011 | PRESUPUESTO 2012 | VARIACIÓN 2011 - 2012 |
|--|-------------------|-------------------|--------------------------|
| INGRESOS | | | |
| | <i>REMANENTE</i> | 10,295,367 | |
| IMPUESTOS | 2,187,841 | 2,701,680 | 23.49% |
| CUOTAS Y APORTACIONES DE SEGURIDAD SOCIAL | 0 | 0 | #¡DIV/0! |
| CONTRIBUCIONES DE MEJORAS | 0 | 0 | #¡DIV/0! |
| DERECHOS | 4,578,839 | 4,667,971 | 1.95% |
| PRODUCTOS | 1,720,154 | 2,495,992 | 45.10% |
| APROVECHAMIENTOS | 1,329,994 | 6,903,612 | 419.07% |
| INGRESOS POR VENTAS DE BIENES Y SERVICIOS | 0 | 0 | #¡DIV/0! |
| PARTICIPACIONES Y APORTACIONES | 37,011,002 | 40,970,513 | 10.70% |
| TRANSFERENCIAS, ASIGNACIONES, SUBSIDIOS Y OTRAS AYUDAS | 0 | 0 | #¡DIV/0! |
| INGRESOS DERIVADOS DE FINANCIAMIENTO | | 0 | #¡DIV/0! |
| TOTAL DE INGRESOS | 46,827,830 | 68,035,135 | 45.29% |

| | | | |
|--|-------------------|-------------------|---------------|
| EGRESOS | | | |
| SERVICIOS PERSONALES | 21,541,106 | 21,781,316 | 1.12% |
| MATERIALES Y SUMINISTROS | 6,011,212 | 9,063,618 | 50.78% |
| SERVICIOS GENERALES | 6,343,041 | 11,038,418 | 74.02% |
| TRANSFERENCIAS, ASIGNACIONES, SUBSIDIOS Y OTRAS AYUDAS | 2,628,997 | 2,923,815 | 11.21% |
| BIENES MUEBLES, INMUEBLES E INTANGIBLES | 1,290,217 | 163,778 | -87.31% |
| INVERSIÓN PÚBLICA | 4,210,240 | 11,444,576 | 171.83% |
| INVERSIONES FINANCIERAS Y OTRAS PROVISIONES | | 8,057,730 | #¡DIV/0! |
| PARTICIPACIONES Y APORTACIONES | | 0 | #¡DIV/0! |
| DEUDA PÚBLICA | 4,803,017 | 3,577,310 | -25.52% |
| TOTAL DE EGRESOS | 46,827,830 | 68,050,561 | 45.32% |

Informe a los Ingreso Presupuestados 2012

Municipio: PRIMERA MODIFICACION AL PRESUPESTO 2012, Jalisco

| RT | LI | DESCRIPCIÓN <small>VER CATALOGO</small> | RECURSOS PROPIOS | | APORTACIONES FEDERALES | | PROGRAMAS FEDERALES | | PROGRAMAS ESTATALES | | EMPRÉSTITOS | | OTROS | | Suma |
|--------------------------|-------|--|-----------------------------|------------|-----------------------------|------------|-----------------------------|---------|-----------------------------|-----------|-----------------------------|---------|-----------------------------|---------|------------|
| | | | OR | IMPORTE | OR | IMPORTE | OR | IMPORTE | OR | IMPORTE | OR | IMPORTE | OR | IMPORTE | |
| | | | <small>VER CATALOGO</small> | | <small>VER CATALOGO</small> | | <small>VER CATALOGO</small> | | <small>VER CATALOGO</small> | | <small>VER CATALOGO</small> | | <small>VER CATALOGO</small> | | |
| 01 | | ENDEUDAMIENTO INTERNO | - | - | - | - | - | - | - | - | - | - | - | - | - |
| | 01100 | Empréstitos y financiamientos diversos | - | - | - | - | - | - | - | - | - | - | - | - | - |
| | 01101 | Banca oficial | - | - | - | - | - | - | - | 501 | - | - | - | - | - |
| | 01102 | Bonos | - | - | - | - | - | - | - | 599 | - | - | - | - | - |
| | 01103 | Banca comercial | - | - | - | - | - | - | - | 502 | - | - | - | - | - |
| | 01104 | Particulares | - | - | - | - | - | - | - | 503 | - | - | - | - | - |
| 02 | | ENDEUDAMIENTO EXTERNO | - | - | - | - | - | - | - | - | - | - | - | - | - |
| TOTAL DE INGRESOS | | | | 37,822,930 | | 13,533,604 | | 581,701 | | 5,801,533 | | - | | - | 57,739,768 |

Informe a los Ingreso Presupuestados 2012

Municipio: PRIMERA MODIFICACION AL PRESUPESTO 2012, Jalisco

| OG | DESCRIPCIÓN <small>VER CATALOGO</small> | RECURSOS PROPIOS | | APORTACIONES FEDERALES | | PROGRAMAS FEDERALES | | PROGRAMAS ESTATALES | | EMPRÉSTITOS | | OTROS | | Suma |
|------|---|-----------------------------|------------------|-----------------------------|------------------|-----------------------------|---------|-----------------------------|---------|-----------------------------|---------|-----------------------------|------------------|-------------------|
| | | OR | IMPORTE | OR | IMPORTE | OR | IMPORTE | OR | IMPORTE | OR | IMPORTE | OR | IMPORTE | |
| | | <small>VER CATALOGO</small> | | <small>VER CATALOGO</small> | | <small>VER CATALOGO</small> | | <small>VER CATALOGO</small> | | <small>VER CATALOGO</small> | | <small>VER CATALOGO</small> | | |
| 272 | Prendas de seguridad y protección personal | 101 | 58,157 | 230 | 8,423 | | | | | 999 | 500 | | | 67,080 |
| 273 | Artículos deportivos | 101 | 13,234 | | | | | | | | | | | 13,234 |
| 274 | Productos textiles | 101 | 200 | | | | | | | | | | | 200 |
| 275 | Blancos y otros productos textiles, excepto prendas de vestir | | | | | | | | | | | | | - |
| 2800 | MATERIALES Y SUMINISTROS PARA SEGURIDAD | | 2,749 | | - | | | | | | | | | 2,749 |
| 281 | Sustancias y materiales explosivos | | | | | | | | | | | | | - |
| 282 | Materiales de seguridad pública | | | | | | | | | | | | | - |
| 283 | Prendas de protección para seguridad pública y nacional | 101 | 2,749 | | | | | | | | | | | 2,749 |
| 2900 | HERRAMIENTAS, REFACCIONES Y ACCESORIOS MENORES | | 1,309,266 | | - | | | | | | | | 426,782 | 1,736,048 |
| 291 | Herramientas menores | 101 | 38,924 | | | | | | | 999 | 580 | | | 39,504 |
| 292 | Refacciones y accesorios menores de edificios | 101 | 2,843 | | | | | | | 999 | 88 | | | 2,931 |
| 293 | Refacciones y accesorios menores de mobiliario y equipo de administración, educacional y recreativo | 101 | 32,696 | | | | | | | | | | | 32,696 |
| 294 | Refacciones y accesorios menores de equipo de cómputo y tecnologías de la información | 101 | 50,720 | | | | | | | | | | | 50,720 |
| 295 | Refacciones y accesorios menores de equipo e instrumental médico y de laboratorio | | | | | | | | | | | | | - |
| 296 | Refacciones y accesorios menores de equipo de transporte | 101 | 894,606 | | | | | | | 999 | 17,688 | | | 912,294 |
| 297 | Refacciones y accesorios menores de equipo de defensa y seguridad | | | | | | | | | | | | | - |
| 298 | Refacciones y accesorios menores de maquinaria y otros equipos | 101 | 280,063 | | | | | | | 999 | 408,426 | | | 688,489 |
| 299 | Refacciones y accesorios menores otros bienes muebles | 101 | 9,414 | | | | | | | | | | | 9,414 |
| 3000 | SERVICIOS GENERALES | | 5,637,146 | | 3,019,093 | | | | | | | | 2,382,179 | 11,038,418 |
| 3100 | SERVICIOS BÁSICOS | | 1,756,884 | | 2,792,508 | | | | | | | | 1,784 | 4,551,176 |
| 311 | Energía eléctrica | 101 | 1,220,551 | 230 | 2,792,508 | | | | | 999 | 1,784 | | | 4,014,843 |

Informe a los Ingreso Presupuestados 2012

Municipio: PRIMERA MODIFICACION AL PRESUPESTO 2012, Jalisco

| OG | DESCRIPCIÓN <small>VER CATALOGO</small> | RECURSOS PROPIOS | | APORTACIONES FEDERALES | | PROGRAMAS FEDERALES | | PROGRAMAS ESTATALES | | EMPRÉSTITOS | | OTROS | | Suma |
|-------------------------|---|-----------------------------|-----------------------------|-----------------------------|-----------------------------|-----------------------------|-----------------------------|-----------------------------|-----------------------------|-----------------------------|-----------------------------|-----------------------------|-----------------------------|-------------------|
| | | OR | IMPORTE | OR | IMPORTE | OR | IMPORTE | OR | IMPORTE | OR | IMPORTE | OR | IMPORTE | |
| | | <small>VER CATALOGO</small> | <small>VER CATALOGO</small> | <small>VER CATALOGO</small> | <small>VER CATALOGO</small> | <small>VER CATALOGO</small> | <small>VER CATALOGO</small> | <small>VER CATALOGO</small> | <small>VER CATALOGO</small> | <small>VER CATALOGO</small> | <small>VER CATALOGO</small> | <small>VER CATALOGO</small> | <small>VER CATALOGO</small> | |
| 9600 | APOYOS FINANCIEROS | | - | | - | | - | | - | | - | | - | - |
| 961 | Apoyos a intermediarios financieros | | - | | - | | - | | - | | - | | - | - |
| 962 | Apoyos a ahorradores y deudores del Sistema Financiero Nacional | | - | | - | | - | | - | | - | | - | - |
| 9900 | ADEUDOS DE EJERCICIOS FISCALES ANTERIORES (ADEFAS) | | 1,043,426 | | - | | - | | - | | - | | 12,062 | 1,055,488 |
| 991 | ADEFAS | 101 | 1,043,426 | | - | | - | | - | 999 | - | | 12,062 | 1,055,488 |
| TOTAL DE EGRESOS | | | 43,262,003 | | 13,543,542 | | 2,378,935 | | 4,733,870 | | - | | 4,132,211 | 68,050,561 |

Habiéndose desahogado los puntos del Orden del día y no habiendo otro asunto que tratar se da por terminada la sesión siendo las 12:00 doce horas del día 21 de Marzo de 2013 dos mil trece, levantando la presente constancia firmando en ella los que intervinieron y quisieron hacerlo.

PRESIDENTE MUNICIPAL

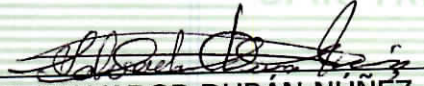
C. SALVADOR DURÁN NUÑEZ.

SÍNDICO MUNICIPAL

C. LIC. NOEMI NEREIDA GONZÁLEZ GONZÁLEZ.

REGIDORES PROPIETARIOS

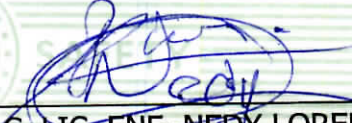
C. LIC. ENF. NEDY LORENA OCHOA RAMOS.

C. MARIO PELAYO GUZMÁN.



C. L.A.E. SHEILA FABIOLA VEGA CHÁVEZ.

C. MIGUEL AMADOR LOMAS GARCÍA.

C. FRUCTUOSO MADRIGAL MAGALLÓN.

C. PROFR. AGUSTÍN VÁZQUEZ GARCÍA.

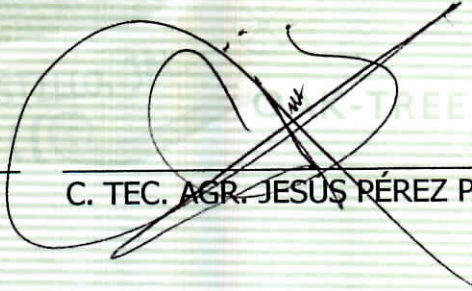
C. PROFR. HORACIO MOISÉS SOTO BENITEZ.

C. TEC. AGR. JESÚS PÉREZ PAREDES.

C. MTRO. MARGARITO CASILLAS MADERA.

LIC. ANA MARIA TEJEDA PELAYO.
SECRETARIO GENERAL.